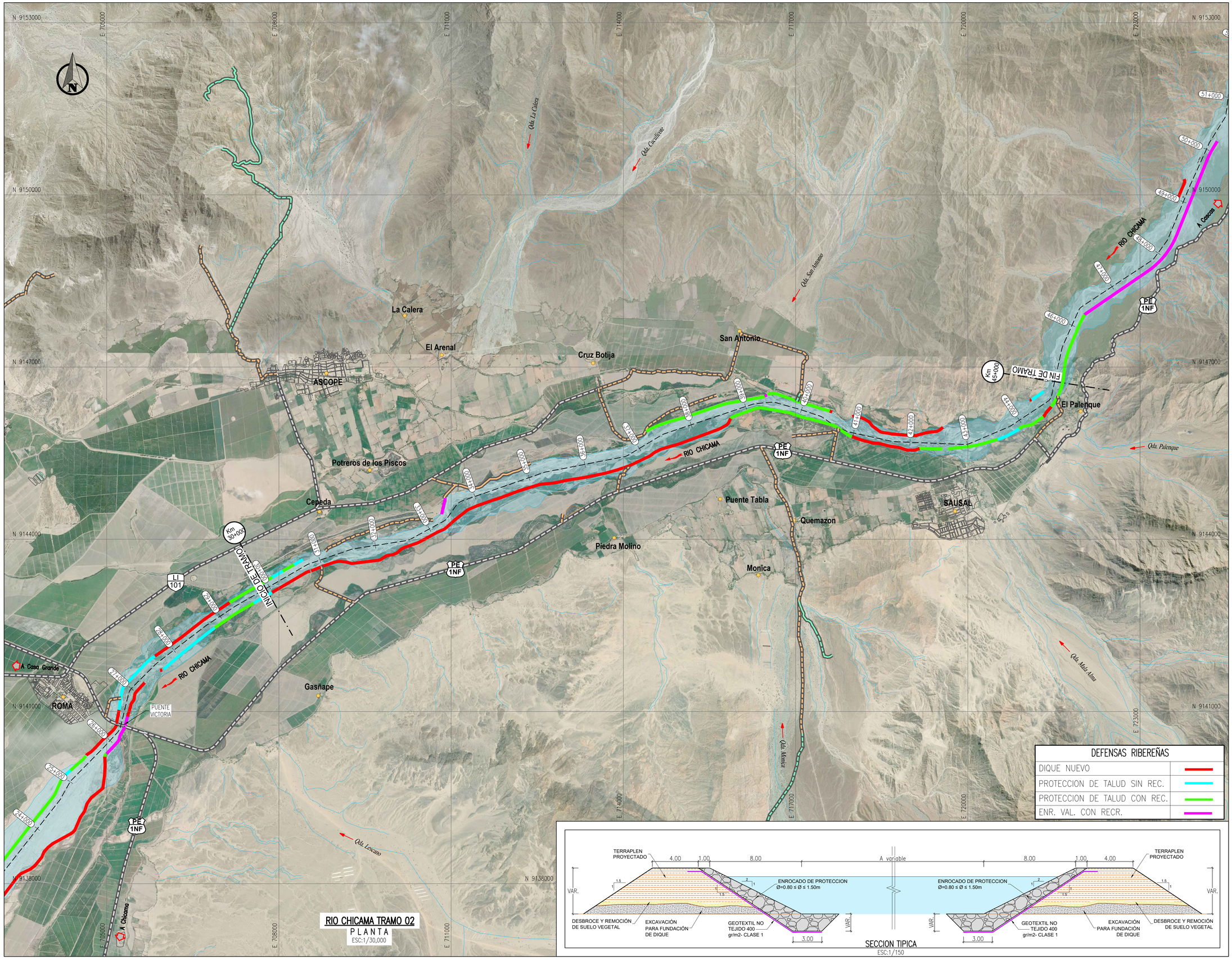

RIO CHICAMA TRAMO 02

PLANTA

ESC:1/30,000

UBICACIÓN

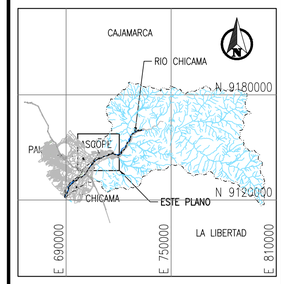

ESCALA GRAFICA 0 300 600 900 1200 1500m

1:30000–A1 1:60000–A3

Esc: 1

LEYENDA

- EJE DE RIO
- QUEBRADAS
- CANAL CHAVIMOCHIC
- FAJA MARGINALE
- PE 1N — VIA NACIONAL
- LI 110 — VIA DEPARTAMENTAL

REV N°	FECHA	DESCRIPCION DE LA REVISION	REVISADO	DIRECTOR
.	.	.	.	.
.	.	.	.	.
.	.	.	.	.
.	.	.	.	.
A	08.2022	EMITIDO PARA REVISION INTERNA	J.O.	G.M.

	FECHA	FIRMA
DISEÑO : ...	...	
DIBUJO : SM Mego Torres	22.08.2022	
REVISION : Ing. Luis Arce	22.08.2022	
APROBACION : Ing. Jose Luis Oblitas	22.08.2022	
DIRECTOR DE PROYECTO : Ing. Gustavo Magalhaes	22.08.2022	

OHLA Perú

PERÚ Presidencia del Consejo de Ministros

RECONSTRUCCIÓN CON CAMBIOS

SOLUCIONES INTEGRALES ENTREGA DE LAS DEFENSAS RIBEREÑAS RÍO CHICAMA Y RÍO VIRU (PAQUETE 9R-06)

PLANO

RIO CHICAMA–PQT 7

DESCOLMATACION, ENCAUZAMIENTO Y PROTECCION

PLANTA GENERAL

ESPECIALIDAD :

GENERAL

USO :

000 – PROGRAMA GENERAL

ZONA :

CHICAMA–ASCOPE–LA LIBERTAD

ESCALA :	FECHA :	REV :
1:30000	22.08.2022	A

CODIGO DEL PLANO :

CO–PE–1PE326–CI–DA–043

D:\DATA TRUJILLO\ING. LUIS ARCE\CHICAMA\PQT-7\NUEVO PLANOS\PQTE. 7_EP RIO CHICAMA-TRAMO 02-ENCAUZAMIENTO.DWG